



## Agenda

**Jeudi 06 août**

De 16h30 à 20h - Place de la Libération : marché.

[www.mairie-guilers.fr](http://www.mairie-guilers.fr)

**Vendredi 31 juillet**

**2015**

**n°1916**

**Courriel :**

[ville@mairie-guilers.fr](mailto:ville@mairie-guilers.fr)

[nouvelles@mairie-guilers.fr](mailto:nouvelles@mairie-guilers.fr)

**Monsieur le Maire, Conseiller Départemental,**

reçoit sur rendez-vous au 02 98 07 61 52 (code 3).

## Guilers Pendant l'été

**Horaires d'ouverture de la mairie** : jusqu'au **vendredi 21 août** inclus, la mairie sera ouverte du lundi au vendredi de 9h à 12h et de 14h à 17h. Réouverture du **samedi matin le 22 août**.

**Horaires d'ouverture de la Guilthèque** : jusqu'au **samedi 29 août inclus**, fermeture les lundis et jeudis toute la journée ainsi que les mardis et vendredis après-midi. Ouverture les mardis, mercredis, vendredis et samedis de 10h à 12h30. Les mercredis après-midi de 14h à 18h et samedis après-midi de 14h à 17h.

**Fermeture exceptionnelle de la Guilthèque du mardi 1<sup>er</sup> au samedi 5 septembre pour finaliser le désherbage.** Merci de votre compréhension. N'hésitez pas à utiliser la boîte de retours.

**Les permanences des élus du samedi matin** : seront interrompues jusqu'au **8 août inclus**. Reprise le **samedi 22 août 2015 avec Nadine VOURC'H**.

**Dates de parutions des nouvelles de Guilers** : elles paraîtront les **14 et 28 août 2015**.

**Horaires du C.S.L. Ballard** : le **22 août** : le complexe sera ouvert de 8h à 23h. **Jusqu'au 22 août inclus**, ouverture de 8h à 20h. Pendant tout le mois d'août l'accès piéton se fera par la rue Berthelot. Les portails rue de la Source et Impasse Didier Daurat seront fermés.

## Numéros utiles

**Gendarmerie de Guilers** : 02 98 07 44 68 (17)

**SAMU** : 15 / **Pompiers** : 18

**Eau du Ponant** : 02 29 00 78 78

**Guilers Taxi** : 02 98 07 69 48

**Taxi Petton** : 06 10 09 45 79

**Ambulances de Guilers** : 02 98 36 45 45



## Infirmiers

**Mme Le Roux, Mme Quiviger** : 06 08 24 37 65 - 5, rue St Valentin.

**Mme Amil, Mme Merdy, Mme Guillou, Mme Ulliac, Mme Pochart** : 06 82 18 22 78 - 5, rue St Valentin.

**Mme Couard, Mme Favennec** : 02 98 36 41 58 - 24, rue Charles de Gaulle.

## Etat civil

Naissances :

Rectificatif : Liya GUÉZÉNEC – 77, rue Louise Weiss

Talya LE DOARÉ JézÉQUEL - 2, rue Louis Hémon

Mariage :

Charles LAURANS, ouvrier d'Etat et Martine DERRIEN, aide soignante domiciliés 205, rue Xavier Grall

Décès :

Monsieur ORTEGA Norbert – 2, rue Jacques Prévert (81 ans)

Madame CABON Anna – 35, place des Petits Pas (86 ans)

Monsieur CHARITE Charles – 35, place des Petits Pas (93 ans)

Madame RICHOU Denise—35, place des Petits Pas (86 ans)

## La Guilthèque

Exposition de pastels « Entre terre et mer » de Marie-Françoise Le Néen **du 7 juillet au 29 août**. Visible aux heures d'ouverture de la Guilthèque (**horaires d'été**).

## Pharmacie de garde

Toutes les nuits de la semaine et tous les jours de 12h à 14h.

Contactez le **32 37**.

## Médecin de garde

**Week-end du 31 juillet**  
**Pour obtenir le nom du médecin de garde faites le 15.**

## Permanences

**Assistante sociale** : prendre rendez-vous au C.D.A.S. Territoire de Bellevue, 13, place Napoléon III à Brest au 02 98 47 08 09.

**Mission locale** pour les jeunes de 16 à 25 ans : place Napoléon III à Brest 02 98 47 25 53.

**Puéricultrice** : permanences les lundis de 14h à 16h30 et les vendredis de 9h à 11h30 au CDAS de Bellevue, 13, place Napoléon III à Brest. Uniquement sur rdv au 02 98 47 08 09.

**ADMR Guilers-Bohars** : service d'aide à domicile, rue Abbé de l'Épée à Guilers, 02 98 07 69 05. Permanences : mardi 10h à 12h et vendredi 14h à 17h.

**Relais Parents Assistantes Maternelles : Le Relais est fermé jusqu'au 17 août. A compter du 18 août** : service ouvert les lundis (à Bohars), les mardis, mercredis, jeudis toute la journée et le vendredi matin (à Guilers). Permanences téléphoniques : le lundi de 14h à 16h à Bohars au 02 98 01 14 04 ; le mardi de 10h à 12h à Guilers au 02 98 31 04 36. Courriel : [ram.guilers.bohars@mairie-guilers.fr](mailto:ram.guilers.bohars@mairie-guilers.fr)

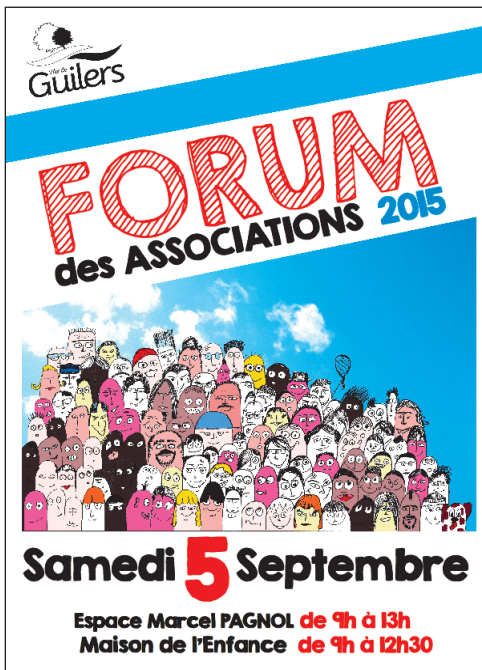

### Terre Végétale

Suite à divers travaux sur la commune, de la terre végétale est à disposition au centre socioculturel l'Agora. **Les particuliers** sont autorisés à en prélever selon leur besoin.

### Appel à la vigilance : démarchage abusif

La ville de Guilers alerte les habitants : des personnes s'annonçant comme des commerciaux d'Orange appellent les particuliers en proposant des réductions d'abonnements. Renseignement pris, ces personnes ne sont pas mandatées par l'opérateur. Soyez vigilant et en aucun cas ne transmettez vos coordonnées bancaires.

### Recueil des actes administratifs

Le recueil des actes administratifs de la Mairie pour la période d'avril à juin est disponible pour consultation à l'accueil de la Mairie.

### Education/jeunesse

#### Ecole maternelle Chateaubriand

Permanences pour inscriptions : **mercredi 26 août** et **jeudi 27 août** de 9h à 12h.

### CCAS

#### Epicerie Sociale



L'épicerie sociale sera ouverte le **mercredi 26 août** de 11h à 12h et de 14h à 15h30, et le **jeudi 27 août** de 9h30 à 11h.

### Urbanisme/Voirie



#### Déclarations préalables de travaux :

GEHIN Patrick, 28 bis rue des Ecoles, abri de jardin  
 MILLINER Marine, 34 rue Victor Ségalen, remplacement de la porte de garage  
 CORRE Jacques, 40 rue René Guy Cadou, clôture  
 DERRIEN Frédéric, 15 rue de la Gare, clôture  
 BELLEC Nicolas, Kermabiven, clôture  
 QUERE Sylviane, 3 rue Roland Garros, création d'une ouverture  
 BERTHIER Daniel, 170 rue Yves Montand, véranda  
 BERNARD Alain, 52 rue Charles de Gaulle, clôture  
 MASSE Johann, 20 rue Sophie Germain, clôture  
 HAUSS Frédéric, 40 rue Emile Zola, véranda  
 KERMORGANT Hervé, 225 rue de Coat Ar Guéot, pose de fenêtres de toit

#### Demandes de permis de construire :

BREST METROPOLE HABITAT, 12 rue Charles de Gaulle, immeuble  
 MEVEL Yves, 50 rue Donatello, maison individuelle  
 PERROT David / PAGE Céline, lot n° 67 Zac de Pen Ar C'hoat, tranche II, maison individuelle



### Travaux d'aménagement du carrefour Lemonnier/Coat Mez/Ecoles

Dans le cadre des travaux d'aménagement du carrefour Lemonnier/Coat Mez/Ecoles, la circulation des véhicules restera perturbée durant le mois d'août et sera régentée comme suit :

- ↪ rétablie rue Alexandre Lemonnier sur une chaussée rétrécie ;
- ↪ interdite à l'intersection de la rue de Coat Mez et de la rue Alexandre Lemonnier ;
- ↪ rétablie à l'intersection de la rue Alexandre Lemonnier dans le sens entrant vers la rue des Ecoles. Les véhicules en provenance de la rue des Ecoles seront déviés par la rue de Kerionoc, puis rue Charles de Gaulle.

*Nous vous remercions pour votre compréhension et nous nous excusons pour la gêne occasionnée.*

## Urbanisme/Voirie (suite)

### Modification du PLU facteur 4

La deuxième modification du PLU facteur 4 sera soumise à une enquête publique **du 24 août au 24 septembre 2015 inclus**.

Cette modification vise notamment :

- A ouvrir à l'urbanisation les zones 2AU de Mescleuziou et du Trenen à Plouzané, de Kerloquin à Guilers, de Kernabat, de Kerlinou et de Messioal à Brest, du Crann à Gouesnou, de Goarem Vors, du Forestig et de Lavallot Nord à Guipavas,
- A prendre en compte l'avancement des projets et études en cours : création de secteur de projet à Brest (Hauts de Jaurès, Point du Jour), à Gouesnou (Îlot Eglise) et au Relecq-Kerhuon (La Cantine), et de l'introduction d'orientations d'aménagement et de programmation (Centre-ville de Guilers),
- A modifier des zonages et des éléments se superposant au zonage et notamment par la création et la suppression d'emplacements réservés,
- A préciser et compléter différents articles du règlement,
- A mettre à jour des annexes relatives aux servitudes d'utilité publique.

Le dossier d'enquête est consultable aux jours et heures habituels d'ouverture à l'hôtel de métropole, dans les mairies des communes, dans les mairies de quartier de Brest et sur le site internet : <http://plu.brest.fr>, rubrique « actualité du plan local d'urbanisme »

Le commissaire enquêteur recevra à l'Hôtel de métropole, 24 rue Coat ar Gueven à Brest, le :

**Lundi 24 août 2015 de 9 heures à 12 heures**

**Samedi 5 septembre 2015 de 9 heures à 12 heures**

**Mardi 15 septembre de 14 heures à 17 heures**

**Jedi 24 septembre de 15 heures à 18 heures**

Vous pouvez pendant la durée de l'enquête publique faire vos observations :

sur les registres déposés à cet effet dans les lieux d'enquête précités, par courrier au Président de la commission d'enquête au siège de l'enquête, Brest métropole, 24 rue Coat-ar-Guéven, BP 92242 - 29222 Brest- cedex 2, par e-mail : [plan-local-urbanisme@brest-metropole.fr](mailto:plan-local-urbanisme@brest-metropole.fr)

## Vie associative

### L'Agora

L'accueil de L'Agora et la ludothèque sont fermés :

- ♦ **jusqu'au 16 août.**
- ♦ **tous les samedis jusqu'au 22 août inclus.**

L'Agora propose des sorties familiales :

- **Vendredi 21 août** : sortie nature à Plounéour Trez, rdv à 13h15, tarifs : adulte 5€/enfant 3€.
- **Vendredi 28 août** : parc animalier de Saint-Vougay, rdv à 13h30, tarifs : adulte 7€/enfant 5€.
- **Vendredi 25 septembre** : la nuit des chercheurs à Océanopolis, rdv à 18h30, tarifs : 1€.

Sur inscriptions à l'accueil de L'Agora - Renseignements à l'accueil de L'Agora ou au 02 98 07 55 35.

### Partage

La **Boutik** est fermée pendant l'été. Réouverture **le samedi 22 août** de 14 à 16 h.

## Vie associative (suite)

### Balades en Guilers

Les randonnées reprennent **le jeudi 27 août 2015**.

Elles ont lieu tous les jeudis après-midi, départ 14h précises place de la mairie.

Boucles de 7 à 10 km et de 10 à 15km selon l'état du terrain et du temps.

Aucune participation financière n'étant demandée, il est entendu que les guides ne sont pas responsables. Les participants devront s'assurer par leurs propres moyens.

Le port des chaussures de randonnée est vivement recommandé pour une question de sécurité.

### Guilers Accueille

Le club sera ouvert tous les mardis au mois d'août. Le bureau vous souhaite de bonnes vacances et vous donne rendez-vous au mois de septembre.

### Compter-Lire-Ecrire

L'association d'aide aux devoirs CLE (Compter/Lire/Ecrire) de Guilers lance aujourd'hui cet avis de recherche. Elle souhaiterait pour se renforcer accueillir de nouvelles personnes pouvant offrir un peu de leur temps pour apporter leur soutien à des élèves du primaire (CP à CM2) durant toute l'année scolaire 2015-2016, hors périodes de vacances, les lundi et/ou mardi et/ou jeudi (suivant disponibilité de chaque bénévole), de 17h à 17h45.

Toute personne intéressée peut pour obtenir tous renseignements complémentaires ou pour répondre favorablement à cette demande : joindre par téléphone le 02 98 07 65 04 ou transmettre un courriel à [lacleguilers@laposte.net](mailto:lacleguilers@laposte.net).

## Sport

### Intégrale Guilérienne

Le club de pétanque de Guilers organise, au boulodrome de Pen ar C'hoat, durant tout l'été des concours de pétanque sur quatre parties. Début des parties à 14h, les mardis, jeudis et samedis. Ouvert à tous.

### AS Guilers

*Préparation saison 2015-2016- Séances de signatures*

La dernière séance de signatures pour le renouvellement des licences et pour l'accueil des nouveaux joueurs se tiendra au stade de Kermengleuz le **samedi 5 septembre** de 10h30 à 12h.

**INFORMATIONS**

Consulter le site de l'AS G : <http://www.asguilers.fr/>

## Vie paroissiale

### Ensemble Paroissial

**Samedi 1<sup>er</sup> Août** : messe à 18h à Locmaria

**Dimanche 2 Août** : messe à 10h30 à Plouzané

**Samedi 8 Août** : messe à 18h à Guilers

**Dimanche 9 août** : messe à 10h30 à Locmaria et Plouzané

**Samedi 15 Août** : messe à 10h30 à Locmaria

**Dimanche 16 Août** : messe à 10h30 à Guilers et Plouzané



## Vie commerciale

### Pressing des bleuets

Chantal et René Roué informent leur clientèle de la fermeture du magasin pour congés annuels **du lundi 2 août au lundi 24 août inclus**. Bonnes vacances à tous.

### Institut « A l'essentiel »

L'institut "A L'essentiel" vous informe de son changement de propriétaire depuis le 1er Juillet.

Edwige ainsi que Morgane vous accueillent du lundi au vendredi de 09h30 à 18h30 et le samedi de 09h30 à 16h00. De 12h00 à 14h00 sur RDV.

Le salon restera ouvert durant tout l'été.

Les prestations, et les produits proposés restent inchangés.

### Boulangerie Yannou

La boulangerie YANNOU est fermée pour congés annuels. Réouverture le **lundi 10 août**. Toute l'équipe souhaite à notre clientèle de très bonnes vacances.

### Nancy B

Le salon reste ouvert tout l'été. Horaires d'ouverture : du lundi au vendredi : de 9h à 12h et de 14h à 18h30, le samedi en continu de 9h à 16h30.

### Styl'Canin

Le salon sera exceptionnellement fermé le week-end **du vendredi 31 juillet et samedi 1<sup>er</sup> août**. Réouverture le **mardi 4 août** dès 13h30.

### Guilers Presse

Le magasin restera ouvert tout l'été. **Jusqu'au 30 août**. Changement d'horaires : du lundi au samedi de 7h à 12h15 et de 16h à 19h. Le dimanche de 9h à 12h. Fermé le mardi après-midi. Retour aux horaires habituels **le 31 août**. Bonnes vacances à tous !

### Vision Plus

Vision Plus informe sa clientèle que le magasin sera fermé jusqu'au **17 août**. Réouverture le **mardi 18 août** à 9h30. Bonnes vacances à tous !

### Les délices de Guilers

La boulangerie sera fermée pour congés **du mercredi 5 août au mercredi 26 août inclus**. Réouverture le **jeudi 27 août**. Bonnes vacances à tous!!

## Divers

### Perdu / Trouvé

**Trouvé** : 1 appareil photo ; Lunettes de soleil bébé ; Une paire de lunettes de vue enfant noire et blanche.

**Perdu** : Chien berger allemand croisé berger d'écosse prénommé Lou ; 2 gilets de sauvetage ; 2 tortues terrestres de 15 ans (2.5 kg chacune) ; 1 chat blanc tigré d'1 an pucé.

*S'adresser à l'accueil de la mairie, 02 98 07 61 52 (code 5).*

### Familles rurales « formations Bafa et Bafd »

Eté 2015 :

Approfondissements Bafa **du 23 au 28 août** à Brandivy (56) :

- Vie de camp et équitation (stage sous tente)
- Mini-séjours et grands jeux (stage sous tente)

Toussaint 2015 :

Formations générales Bafa :

- **17 au 24 octobre** : Questembert (56) ou Guissény (29)
- **24 au 31 octobre** : Montauban de Bretagne (35)

Approfondissements Bafa :

- **19 au 24 octobre** : à Questembert (56)
  - o Accueil d'enfants en situation de handicap
  - o Faire la fête avec les enfants et les ados
- **26 au 31 octobre** à Pabu (22)
  - o Accueil d'enfants en situation de handicap
  - o Faire la fête avec les enfants et les ados
- **26 au 31 octobre** à Montauban de Bretagne (35)
  - o Ados, séjours et projets de jeunes
  - o Temps d'activités périscolaires

Bafd :

Formation générale **du 24 octobre au 01<sup>er</sup> novembre** à Montauban de Bretagne

Perfectionnement **du 18 au 23 octobre** à Bieuzy

Renseignements au 02 97 69 13 86

Inscriptions sur notre site : [www.ma-formation-bafa.fr](http://www.ma-formation-bafa.fr)

### Les vendredis du sport - « Science à la plage »

**Brest métropole, en partenariat avec l'association Les Petits Débrouillards, propose tout l'été des animations tout public gratuites sur les plages de la métropole.**

**Les Vendredis du sport** : les Petits débrouillards animeront des ateliers « à la découverte du littoral » sur la plage du Moulin Blanc à Brest le **vendredi 21 août** de 10h à 12h et de 14h à 17h. Le thème retenu pour les animations est : « la qualité des eaux de baignade » Enfants et adultes peuvent observer, manipuler, expérimenter et s'informer. L'objectif est d'enrichir ses connaissances sur la qualité des eaux de baignade, les sources de pollution du littoral, l'origine et la composition du sable, les algues, les autorisations et les interdictions de pêche à pied ...

**« Science à la plage »** : des animations « science à la plage : la pêche à pied ensemble » seront proposées **jusqu'au 1<sup>er</sup> août** de 14h à 17h sur la plage du Moulin Blanc côté Brest (**31/07 – vendredis du sport**) et côté Relecq-Kerhuon (**1/08**). Le thème retenu pour cette semaine d'animation est « la pêche à pied responsable ». Enfants et adultes pourront observer, manipuler, expérimenter, s'informer sur les périodes, tailles et quantités de coquillages autorisés à la pêche, les outils, les interdictions ...

S'il pleut, les animations sont reportées, renseignez-vous en appelant au 02.98.41.43.10 ou sur le site: [www.lespetitsdebrouillardsbretagne.org](http://www.lespetitsdebrouillardsbretagne.org)