

Agenda

Vendredi 11 janvier

A 20h30, salle Agora, **ouverture de la saison culturelle 2013** avec la soirée « duo d'humour »
Sacha JUDASZKO et Anne-Sophie GIRARD.

Samedi 12 janvier

Opération broyage de sapins au centre social de Guilers de 10h à 12h.

Dimanche 13 janvier

Randonnée VTT au départ de l'Espace Pagnol, inscriptions à partir de 8h30.

Lundi 14 janvier

De 8h à 12h, salle Gauguin (sous la médiathèque), **collecte de sang**

Jeudi 17 janvier

De 16h30 à 20h, place de la Libération, **marché.**
A 20h30, salle Claudel, **assemblée générale** de Racines et patrimoine.

Vendredi 11 janvier 2013

n°1798

www.mairie-guilers.fr

Courriel :

ville@mairie-guilers.fr

nouvelles@mairie-guilers.fr

Permanence

Samedi 12 janvier, de 10h à 12h en mairie,

Nadine YVEN, Adjointe au Maire.

Etat Civil

Naissance

Divi OGOR – 4, square Victor Jarra

Décès

SICHE Pascale, 11, rue Le Flemm (44 ans)

CHAPTOIS Bernadette épouse VERQUIER,

Résidence Les Petits Pas (75 ans)

Soirée duo

d'humour

Sacha JUDASZKO & Anne-Sophie GIRARD

le vendredi 11 janvier 2013

à 20h30, salle Agora

(voir en pages intérieures)

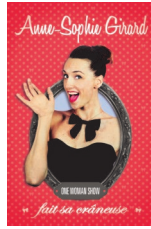

Médecin de garde

Week-end du 12 janvier

En raison d'une réorganisation régionale des gardes médicales, pour obtenir le nom du médecin de garde faites le 15.

Pharmacie de garde

Toutes les nuits de la semaine et tous les jours de 12h à 14h
Contactez le **32 37**

Médiathèque

Expositions de photographies

« **La belle urbaine** » par Astrid WAGNIER

jusqu'au 31 janvier 2013.

Visible aux heures d'ouverture de la médiathèque.

Infirmiers

Mme Le Roux, Mme Habasque, Mme Quiviger :

02 98 07 65 18 - 5, rue Saint Valentin

M. et Mme Guéguen, Mme Le Person, Mme Amil,

Mme Merdy, Mme Guillou :

02 98 07 65 84 - 5, rue Saint Valentin

Mme Geffroy, Mme Couard, Mme Favennec :

02 98 36 41 58 - 24, rue Charles de Gaulle

Permanences

Assistante sociale : prendre rendez-vous au C.M.S. Territoire de Bellevue, 13, place Napoléon III à Brest au 02 98 47 08 09.

Mission locale pour les jeunes de 16 à 25 ans : place Napoléon III à Brest 02 98 47 25 53.

Puéricultrice : permanences les lundis de 14h à 16h30 et les vendredis de 9h à 11h30 au CDAS de Bellevue, 13, place Napoléon III à Brest. Uniquement sur rendez-vous au 02 98 47 08 09.

ADMR Guilers-Bohars : service d'aide à domicile, rue Abbé de l'Epée à Guilers, 02 98 07 69 05. Permanences le mardi de 10h à 12h et le vendredi de 14h à 17h.

Relais Parents Assistantes Maternelles : service ouvert les lundis, mardis, jeudis toute la journée et le vendredi matin. Permanences téléphoniques : le lundi de 14h à 16h à Bohars au 02 98 01 14 04 ; le mardi de 10h à 12h à Guilers au 02 98 07 44 44. Courriel: ram.guilers.bohars@mairie-guilers.fr.

Numéros utiles

Gendarmerie de Guilers : 02 98 07 44 68

SAMU : 15 / **Pompiers** : 18

Eau du Ponant : 02 29 00 78 78

Guilers Taxi : 02 98 07 69 48

Taxi Petton : 06 10 09 45 79

Ambulances de Guilers : 02 98 36 45 45



La mairie vous informe

Ouverture de la saison culturelle 2013

SOIREE DUO D'HUMOUR le **vendredi 11 janvier 2013, à 20h30**, salle **AGORA** : venez passer une soirée riche en humour en compagnie de **Sacha JUDASZKO**, révélation de l'émission « **On ne demande qu'à en rire** » sur France 2 et de **Anne-Sophie GIRARD**, découverte sur Canal + dans le « **JAMEL COMEDY CLUB** ».

Tarif plein : 15 € - Tarif réduit : 10 €. Billets en vente à la mairie, aux heures d'ouverture habituelles, dans le réseau Leclerc et sur place le jour du spectacle selon les disponibilités.

Mise en place d'un nouveau standard téléphonique à la Mairie

Afin d'améliorer l'accueil téléphonique auprès des usagers, le standard téléphonique de la mairie a évolué.

Les usagers pourront désormais être en lien direct avec le service communal souhaité et éviter ainsi une attente.

Il suffit de se laisser guider par l'annonce diffusée par le standard téléphonique et d'appuyer sur la touche correspondant au service demandé. Sans action de l'appelant, l'appel téléphonique sera automatiquement orienté vers l'accueil général de la mairie.

Recensement militaire national

Les jeunes hommes et les jeunes filles doivent obligatoirement se faire recenser en mairie **à partir de leurs 16 ans révolus**, dans le trimestre de leur anniversaire. Sont actuellement concernés les jeunes nés en **janvier 1997** ainsi que les jeunes nés en décembre 1996 pouvant encore régulariser leur situation. Une attestation (à conserver précieusement) leur sera délivrée. Celle-ci permettra l'inscription à certains examens et concours. **Aucun duplicata ne sera délivré.** Se présenter en mairie avec le livret de famille, une pièce d'identité et un justificatif de domicile. Actuellement, il est encore possible de régulariser.

Relais Accueil Parents Assistantes Maternelles

En partenariat avec la médiathèque de Guilers, l'animatrice du relais vous propose deux séances de contes, animée par Valérie, le **vendredi 25 janvier 2013. Gratuit, sur inscription** auprès du relais. **2 séances** : 9h30-10h15 et 10h30-11h15. **Lieu** : Médiathèque.

Dératiseur

Prochain passage du dératiseur le **vendredi 25 janvier 2013 (le matin)**. Inscription à l'accueil de la mairie.

Espace jeunes

L'espace jeunes organise un vide grenier le **dimanche 27 janvier**. Cette action permettra aux jeunes de partir en séjour de vacances cet été en Vendée. Il reste quelques mètres linéaires disponibles (3 € le mètre). Le prix de l'entrée a été fixé à 1,5 €. Pour tout renseignement, contacter le 02 98 07 61 83.

Urbanisme

Déclarations préalables de travaux :

PRIGENT Youen et GUYOMARD Sandra, 19 place Duquesne, abri de jardin.



FLOCH Alain, 1, impasse Ambroise Paré, clôture.

SOETAERT Michel, 15, rue des Camélias, extension d'habitation.

BARBEDETTE Fabien, 60, rue Paul Belmondo, clôture.

Permis de construire modificatif accordé :

Commune de Guilers, 4, rue Charles Berthelot, salle de tennis de table et salle de danse (restructuration des locaux existants).

CCAS

Epicerie sociale

En janvier 2013, l'épicerie sociale sera ouverte aux dates et horaires suivants : mercredi 16 de 14h à 16h30, jeudi 17 de 9h30 à 11h, mercredi 30 de 14h à 16h30 et jeudi 31 de 9h30 à 11h.

Repas Saint Albert

Chaque mardi le CCAS et Guilers Entr'aide proposent aux personnes de plus de 65 ans un repas servi à la maison Saint-Albert. Si vous souhaitez y participer, vous pouvez vous inscrire à l'accueil de la mairie, avant le lundi 16h.

Tarif au 1^{er} janvier 2013 : repas 5.10 €, jus de fruit 0.40 €, vin 0.70 €.



Menus de la cantine du 14 au 18 janvier 2013

Lundi	Mardi	Jeudi	Vendredi
<i>Soupe à la noix de coco Rôti de porc aux pruneaux & riz safrané Pomme (bio) - petit suisse</i>	<i>Pain au levain bio Carottes et choux râpés Bœuf miroton* & tagliatelles paysannes (bio) Fromage blanc aux fruits</i>	<i>Salade d'endives Blanquette de poulet & jardinière de légumes Yaourt vanillé</i>	<i>Concombres et maïs aux herbes Hoki pané Lentilles corail (bio) Ile blanche & crème anglaise</i>

* viande d'origine française

Vie paroissiale

Ensemble Paroissial

Samedi 12 janvier : messe à 18 h à Guilers, messe à 10 h 30 à Plouzané.

Dimanche 20 janvier : à 10h30, messe à Guilers.

Baptêmes : nous rappelons aux familles qui désirent faire baptiser un enfant, qu'il convient de s'inscrire environ trois mois avant la date souhaitée pour le baptême. Prendre rendez-vous pour l'inscription à l'accueil de la maison paroissiale.

Vie associative

Du sang pour la vie

Don du sang : l'association locale « du sang pour la vie » informe la population qu'elle organise, en collaboration avec l'E.F.S (établissement français du sang Bretagne) une collecte de sang **le lundi 14 janvier** prochain de 8h à 12h à la **salle Gauguin** située sous la médiathèque.

Une collation est offerte après le don du sang. Il ne faut pas se présenter à jeun, mais il est conseillé de ne pas consommer de matières grasses avant le don. Qui peut donner son sang ? Toute personne en bonne santé âgée de 18 à 70 ans mais un délai de 8 semaines est nécessaire entre chaque don. N'oubliez pas : donner un peu de son sang peut sauver une vie. On compte sur votre générosité surtout en ce moment les besoins étant en continuelle augmentation.

Guilers Entr'aide

Un kig ha farz est organisé par Guilers Entr'aide **le mardi 22 janvier** à midi à l'espace Pagnol. Prix du repas 10 €, inscription à Saint Albert le **lundi 14 janvier** de 14h à 17h, et le **mardi 15 janvier** de 11h30 à 14h30.

Renseignements : A-M QUEAU au 02 98 07 61 17.

Club celtique - Art floral

Les cours d'Art Floral du mois auront lieu le **vendredi 11 janvier à 14h** et le **vendredi 25 janvier à 14h, 17h et 20h**, salle Claudel sous la Mairie.

Les membres du bureau présentent leurs meilleurs vœux pour 2013 à tous leurs adhérents.

A.C.P.G./T.O.E./C.A.T.M.

Assemblée générale extraordinaire.

C'est le **dimanche 20 janvier** que se tiendra notre **assemblée générale**, salle Claudel. Paiement des cotisations à partir de 9h et début de l'assemblée à 10h. Adhérents : 20 €, veuves : 15 €.

L'assemblée sera présidée par M. Pierre BROUDEUR, délégué départemental. Le président et le bureau demande à tous les adhérents qui peuvent se déplacer d'être présents, ainsi qu'aux veuves. Le bureau vous remercie.

Nous organisons une assemblée générale extraordinaire car le **jeudi 4 avril** se tiendra à Guilers, l'assemblée statutaire départementale et qu'il faudra des bonnes volontés pour que ce soit une réussite. De plus amples informations vous seront données au cours de l'assemblée du 20 janvier.

Vie associative (suite)

Partage

L'association Partage recherche des frigos et des machines à laver. Contact : 02 98 07 47 56.

Les Flamboyants

Programme du mercredi 16 janvier 2012.

Thème : "Tous en boîte". 3/6 ans : M : jolies grenouilles / la boîte à camembert. A.M : mon cochon tirelire/ jeux et parcours sportifs. 6/8 ans : M : mon bel aquarium / des boîtes à poissons. A.M : visite à la ferme : prévoir **bottes** et **vêtements chauds** / ma boîte à choses. 9/12 ans : M : cat box / animaux en boîtes de conserve. A.M : atelier cuisine / atelier dessin : "qu'y-a-t'il dans ces boites ?"

Le Centre de Loisirs a déménagé, pendant les travaux de réaménagement de l'actuel centre, nous accueillons les enfants dans les locaux suivants : **salle Robert JOUBIN, 9 rue de Keredec à Guilers et Maison des Associations, 9 rue St Valentin à Guilers**. L'accueil des enfants se fera le matin de 7h30 à 9h à la salle Robert JOUBIN.

Permanences : mardi de 16h à 18h, mercredi de 17h à 18h30 à la Maison des Associations. Renseignements et inscriptions au 02.98.07.60.76.

Agora

- **Cybercommune** : « ChronoTic » **du mercredi 16 janvier** de 16h à 18h30 : **Retouche d'image (Gimp) 1 / 2**. Comprendre l'interface (fenêtres, outils...), retouche simple d'une image (recadrage, balance des couleurs...), l'image numérique (format, pixels...). 10 € ou 3 € pour les adhérents à L'Agora. Renseignement et inscription : 02 98 07 55 35.

- **Bourse aux livres** : vous avez des livres que vous ne lisez plus et vous ne savez pas quoi en faire ? Donnez-les ! La commission Lien Social de L'Agora organise une bourse aux livres en février dont les bénéficiaires iront à un futur projet familial. Venez les déposer à l'accueil de L'Agora aux horaires d'ouverture. Renseignements au 02 98 07 55 35.

- **Marché de St Renan** : sortie en mini bus **le samedi 12 janvier**. Priorité aux personnes de plus de 60 ans, sans voiture. Départ de l'Agora à 9h30, retour vers 11h30. Participation : 1 €. Inscription obligatoire, sortie limitée à 8 places.

- **Samedis des jardiniers** : les « Samedis des jardiniers » vous proposent un atelier broyat de sapin et fabrication de paillis, sur le parking de L'Agora, le **samedi 12 janvier** de 9h00 à 11h00. Gratuit.

- **Le Monde en Images** : l'Agora vous invite à découvrir **Rome**, à travers un diaporama, animé par Philippe Bodin, **le vendredi 25 janvier à 20h30**. A L'Agora, entrée gratuite.

- **Dans le cadre du festival Pluie d'images**, L'Agora accueille du 21 janvier au 1^{er} mars une exposition du club photos de Guipavas.

Racines et patrimoine

L'assemblée générale de Racines et Patrimoine aura lieu le jeudi 17 janvier, à 20h30, à la salle Camille Claudel (sous la mairie). Un rappel des activités de l'année passée sera présenté, ainsi que les projets pour 2013. Toutes les personnes qui s'intéressent à l'histoire locale et qui ont des suggestions à faire sur la mise en valeur de notre patrimoine bâti, mobilier et naturel, seront les bienvenues.

Sport (suite)

AS Guilers

Programme du week-end du 13 janvier :

Vendredi 11 janvier : vétérans, voir convocations.

Samedi 12 janvier : U19, entente Guilers-Milizac, se déplace à l'ASPTT de Brest, match à 15h30. **U17 « A »**, groupement avec Milizac, se déplace à Bohars, match à 15h30. **U17 « B »**, groupement avec Milizac, reçoit GJ Pointe St Mathieu à Milizac, horaire voir convocations. **U15 « A »**, groupement avec Milizac, reçoit la VGA Bohars à Guilers, match à 15h30. **U15 « B »**, groupement avec Milizac, se déplace à Plouguerneau, horaire voir convocations. **U13 « A »**, en coupe reçoit à Kerampennec Le Folgoët, St Renan et le Stade Brestois, rendez-vous à 13h15. **U13 « B »**, en coupe se déplace à Bourg Blanc, rendez-vous à 13h00. **U13 « C »**, en coupe se déplace à Plougouvelin, rendez-vous à 12h55. **U11, Argentine**, se déplace à Bohars samedi matin à 10h. **U11, Espagne**, en coupe se déplace à l'AS Brestoïse, rendez-vous à 13H00. **U11, Italie**, en coupe reçoit 3 équipes à Kerampennec, rendez-vous à 13H20. **U11, Portugal**, se déplace à Plouzané samedi matin à 11h, rendez-vous à 10h15. **U9**, plateau à Plouzané, rendez-vous à 9h15. **U8**, entraînement à Kermengleuz, rendez-vous à 9h45. **U7**, entraînement à Kermengleuz, rendez-vous à 9h45.

Dimanche 13 janvier : Loisirs, se déplace à Manche Atlantique, match à 10H00. **Seniors « A »** se déplace à Begard, match à 15H00. **Seniors « B »** reçoit le SC Brest II, match à 15H00. **Seniors « C »** se déplace à Locmaria, match à 13H00.

Informations - arbitrage du samedi : 4 joueurs-dirigeants de l'équipe seniors « C », rendez-vous à Kerampennec à 13H45. Consulter le site de l'ASG : <http://www.asguilers.fr>/ou le blog de Saint Pierre de Milizac pour les joueurs du groupement U15/U17 : <http://milizac-foot.over-blog.com>

Entente St Renan-Guilers Handball

Samedi 12 janvier 2013. A l'extérieur : un gars/une fille à Porspoder, les tigresses à Locmaria à 15h, -12F 1 à Kernic à 14h45, -12F 2 à Plouvorn à 14h45, -14G 2 à Pont de l'Iroise à 15h, -14F à L'Elorn à 16h15, -16F à Quimper à 16h30, SG match de coupe à Queven à 21h. **A domicile salle de St Renan :** les démons 2 contre Locmaria à 11h, -12G 1 contre Milizac à 13h45, -12G 2 contre Locmaria à 14h45, -16G contre Landi/Lampaul à 16h, -18G contre Gabérisois à 17h45, SF2 contre Châteauneuf du Faou à 19h30, SG4 contre Châteauneuf du Faou à 21h15. **A domicile salle de Guilers :** les all blacks contre Milizac 1 à 13h30, les étoiles filantes contre Milizac 2 à 14h30, -14G 1 contre Abers Benoit à 15h30, -15G contre Plouvorn à 16h45, -17G contre Châteaulin/Pleyben à 18h30.

Guilair-rando

Dimanche 13 janvier : rendez-vous 9h sur le parking du C.S. Louis Ballard pour une randonnée pédestre vers les lacs de St Renan (2 circuits).

Guilers VTT

Samedi 12 Janvier: rdv au local 9h, sortie loisirs prévoir sac à dos pour fléchage.

Rdv au local 13h45 sortie jeunes.

Départ 14h pour fléchage Rando du local. Prévoir sac à dos

Dimanche 13 Janvier : Rando VTT départ de l'espace Pagnol à 8h30

Rdv pour les bénévoles au local à partir de 7h30 pour la mise en place.

Sport (suite)

Bleuets de Guilers - Basket-ball

Extérieur – samedi 12 janvier : U9 mini-poussins 1 contre Plougastel, Fontaine blanche, RDV 12h30 match 13h30. U9 mini-poussins 2 contre St Relecquois, rdv 12h45 match 13h45. U11 poussins 1 contre ES Laurent, brasserie salle 2, rdv 14h match 14h45. U11 poussins 2 contre Bohars, rdv 13h45 match 14h30. U13 benjamins contre Gouesnou – crann – rdv 13h45 match 14h30. U15 minimes filles 1 entente BG/BB29 contre CS Queven – gymnase Ronquedo – rdv 13h match 15h15. U15 minimes filles 2 entente BG/BB29 contre ES Laurent – brasserie salle 1 – rdv 15h30 match 16h15. U15 minimes gars contre EO Landerneau – salle os – rdv 12h30 match 13h30. Seniors filles 1 contre Monfort BC – salle Bataille près du lycée – match 19h. Seniors gars 1 contre AL Plouzané – rdv 18h45 match 19h30.

A la salle – samedi 12 janvier : U9 mini-poussines 1 contre BB29 1 – rdv 14h match 14h30. U9 mini-poussines 2 contre ES Laurent – rdv 13h match 13h30. U11 poussines 1 contre Plougastel – rdv 14h match 14h30. U13 benjamins 1 contre Gouesnou – rdv 15h match 15h30. U13 benjamins 2 contre St Divy – rdv 16h30 match 17h. U17 cadets contre UJAP Quimper – rdv 18h match 18h30. Seniors gars 2 contre Morlaix St Martin – rdv 20h match 20h30. **A la salle – dimanche 13 janvier :** seniors filles 3 contre Lannilis – rdv 8h match 8h30. Seniors filles 2 contre morlaix – rdv 10h match 10h30.

La salle Kerdrel sera fermée (pour travaux) du mardi 8 janvier au vendredi 11 janvier inclus, le planning des convocations sera affiché sur la porte vitrée de l'entrée, et consultable également sur le site des Bleuets de Guilers.

Iroise Athlétisme

Marche Nordique - Dimanche 13 janvier : rendez-vous à 9h15 sur le parking du complexe ou à 9h30 sur le parking devant la chapelle de La Trinité-Plouzané pour une ballade dans le bois de Ste Anne.

Jogging - Dimanche 13 janvier : rendez-vous à 9h30 au local du club.

Athlétisme - Championnat du Finistère de Cross-Country : Dimanche 13 janvier pour toutes les catégories, de Poussins à Vétérans, sur le site du Bergot à Brest. Rendez-vous une heure avant la course de sa catégorie devant l'entrée du site, rue Théodore Botrel (pour les Poussins, Benjamins et Minimes). Ne pas oublier maillot, épingles et pointes.

Divers

Perdu / Trouvé

Perdus : foulard homme, portable Samsung galaxy y pro, chat type Européen tigré yeux verts, boucle d'oreilles bleue.

S'adresser à l'accueil de la mairie - 02 98 07 61 52.

Information de la Mairie

Mails frauduleux EDF

De nombreux habitants ont reçu ces derniers jours de faux mails provenant soit disant d'EDF. Il ne faut en aucun cas répondre à ces mails qui demandent de fournir vos coordonnées bancaires.

EDF demande par contre de les faire suivre à l'adresse suivante : mails-frauduleux-clients-particuliers@edf.fr