

# Nouvelles de Guilers

Mairie : 16, rue Charles de Gaulle - 29820 GUILERS - Tél. : 02 98 07 61 52 / Fax : 02 98 07 46 44  
Horaires d'ouverture de la mairie : du lundi au vendredi de 8h30 à 12h15 et 13h30 à 17h30.  
 Le samedi : de 9h à 12h.  
Service urbanisme : fermeture au public le mardi après-midi et le jeudi après-midi.  
Horaires d'ouverture de la Guilthèque : lundi : fermé / mardi : 14h - 18h / mercredi : 10h - 12h et 14h - 18h / jeudi : fermé / vendredi : 14h - 18h / samedi : 10h - 12h et 14h - 17h. Tél. : 02 98 07 44 55.

## Agenda

### Vendredi 31 octobre

18h30 - Salle de l'Agora - Ludothèque : soirée Halloween

### Dimanche 2 novembre

15h00 - AS Guilers - match seniors B, reçoivent le FC Lampaulais

### Lundi 3 novembre

17h30 - Salle de l'Agora - FNACA : élection du nouveau bureau

### Jeudi 6 novembre

De 16h30 à 20h - Place de la Libération : marché

### Vendredi 7 novembre

20h30 - Salle de l'Agora : Concert Téléthon (voir en dernière page)

[www.mairie-guilers.fr](http://www.mairie-guilers.fr)

### Courriel :

[ville@mairie-guilers.fr](mailto:ville@mairie-guilers.fr)  
[nouvelles@mairie-guilers.fr](mailto:nouvelles@mairie-guilers.fr)

**Vendredi 31 octobre  
2014  
n°1881**

### Permanence de M. le Maire

**Monsieur le Maire**  
 reçoit sur rendez-vous au  
 02 98 07 61 52 (code 3).

### Permanence des élus

**Samedi 1<sup>er</sup> novembre  
MAIRIE FERMEE  
PAS DE PERMANENCE**

*Le mardi 11 novembre 2014 étant **FERIE**,  
 les articles pour les nouvelles de Guilers en  
 parution le 14 novembre, devront être transmis  
 avant le lundi 10 novembre à 12h00.*

## Etat civil

### Décès :

**Aline DESMAZIERES** née BLEAS (93 ans)  
 5, rue Alexandre Lemonnier

### Mariages :

**Pascal GHIGOU**, photographe de la Marine et  
**Laëtitia VERMEULEN**, médecin militaire  
 199, rue de la Roseraie

## Programmation jeunesse



**MOTIV'ADOS DE BOHARS  
ET  
L'ESPACE JEUNES DE GUILERS**  
 PROPOSE AUX 12-17 ANS  
**SEJOUR SKI  
A LA TOUSSUIRE**  
 DU 7 AU 14 FEVRIER 2015  
 SNOWBOARD 590€      SKI 570€

**RENSEIGNEMENTS**

<b>BOHARS</b> FOYER DES JEUNES RUE DE KREISKER 29820 BOHARS animation-jeunesse@mairie-bohars.fr 0677100211	<b>GUILERS</b> ESPACE JEUNES 79 RUE CHARLES DE GAULLE 29820 GUILERS espace.jeunes@mairie-guilers.fr 02 98 07 61 88
---------------------------------------------------------------------------------------------------------------------------	-----------------------------------------------------------------------------------------------------------------------------------

L'association de Bohars,  
 Motiv'ados et L'Espace  
 Jeunes de Guilers  
 proposent un **séjour ski** en  
**février 2015.**

Pour toutes information,  
 prendre contact avec l'é-  
 quipe d'animation de l'es-  
 pace jeunes au  
**02.98.07.61.83.**

### Pharmacie de garde

Toutes les nuits de la semaine et  
 tous les jours de 12h à 14h.  
 Contactez le 32 37.

### Médecin de garde

**Week-end du 1<sup>er</sup> novembre**  
 Pour obtenir le nom du médecin  
 de garde faites le 15.

## Infirmiers

**Mme Le Roux, Mme Habasque, Mme Quiviger :**  
 06 08 24 37 65 - 5, rue St Valentin  
**Mme Amil, Mme Merdy, Mme Guillou,**  
**Mme Ulliac, Mme Pochart :** 06 82 18 22 78 - 5, rue St Valentin  
**Mme Couard, Mme Favennec :** 02 98 36 41 58 - 24, rue Charles de Gaulle

## Permanences

**Assistante sociale :** prendre rendez-vous au C.D.A.S. Territoire de  
 Bellevue, 13, place Napoléon III à Brest au 02 98 47 08 09.  
 Rendez-vous possible à Guilers.  
**Mission locale** pour les jeunes de 16 à 25 ans : place Napoléon III à  
 Brest 02 98 47 25 53.  
**Puéricultrice :** permanences les lundis de 14h à 16h30 et les vendredis  
 de 9h à 11h30 au CDAS de Bellevue, 13, place Napoléon III à Brest.  
 Uniquement sur rendez-vous au 02 98 47 08 09.  
**ADMR Guilers-Bohars :** service d'aide à domicile, rue Abbé de l'Epée  
 à Guilers, 02 98 07 69 05. Permanences le mardi de 10h à 12h et le  
 vendredi de 14h à 17h.  
**Relais Parents Assistantes Maternelles :** service ouvert les lundis  
 (à Bohars), les mardis, mercredis, jeudis toute la journée et le vendredi  
 matin (à Guilers). Permanences téléphoniques : le lundi de 14h à 16h à  
 Bohars au 02 98 01 14 04 ; le mardi de 10h à 12h à Guilers au 02 98 31  
 04 36. Courriel : [ram.guilers.bohars@mairie-guilers.fr](mailto:ram.guilers.bohars@mairie-guilers.fr)

## Numéros utiles

**Gendarmerie de Guilers :** 02 98 07 44 68  
**SAMU :** 15 / **Pompiers :** 18  
**Eau du Ponant :** 02 29 00 78 78  
**Guilers Taxi :** 02 98 07 69 48  
**Taxi Petton :** 06 10 09 45 79  
**Ambulances de Guilers :** 02 98 36 45 45



## La mairie vous informe

### Recensement militaire national

Les jeunes hommes et les jeunes filles doivent obligatoirement se faire recenser en mairie **à partir de leurs 16 ans révolus**, dans le trimestre de leur anniversaire. Sont actuellement concernés les jeunes nés en **novembre 1998** ainsi que les jeunes nés en octobre 1998 pouvant encore régulariser leur situation. Une attestation (à conserver précieusement) leur sera délivrée. Celle-ci permettra l'inscription à certains examens et concours. **Aucun duplicata ne sera délivré.** Se présenter en mairie avec le livret de famille, une pièce d'identité et un justificatif de domicile.

### Dératiseur

Prochain passage du dératiseur le **vendredi 28 novembre 2014 le matin**. Inscription à l'accueil de la mairie ou au 02.98.07.61.52. (code 5).

### Animations à la Guilthèque

**Créneaux d'animations pour les assistantes maternelles** : il est proposé aux assistantes maternelles de la commune des créneaux d'animations autour du livre le **1<sup>er</sup> mercredi du mois** de 9h30 à 10h15 et de 10h30 à 11h15 (hors vacances scolaires - à partir du mois d'octobre). Les inscriptions se feront directement à la Guilthèque. Cette animation concerne les enfants de 6 mois à 3 ans. Pensez à réserver car les places sont limitées (pas plus de 10 enfants par groupe).

**Abonnement pour les assistantes maternelles** : l'inscription est gratuite pour toutes les assistantes maternelles de la commune. Cette carte permet d'emprunter 12 livres et 1 CD. Toute inscription se fait sur justificatif (agrément en cours).

**Animation Bébé-Lecteurs « Les p'tits-loups lisent »** : cette animation est réservée aux enfants de 6 mois à 3 ans accompagnés de leurs parents ou grands-parents. Les séances ont lieu un vendredi par mois de 10h à 11h. Les inscriptions sont valables pour une saison complète (d'octobre à juin).

**Heure du conte (pour les enfants de 5 à 8 ans) : tous les samedis de 10h30 à 11h30.** Toutes ces animations sont **GRATUITES**. N'hésitez pas à contacter Valérie pour de plus amples renseignements. **Tél. : 02 98 07 44 55.**

### La Guilthèque

**Du mardi 4 au samedi 8 novembre**, vente des documents déclassés de l'année 2014 dans le hall de la mairie durant les heures d'ouvertures de la Guilthèque.



Exposition de peintures « **Balade celtique** » de Régine LE MAOUT du **4 au 29 novembre 2014**.

Visible aux horaires d'ouverture de la Guilthèque.

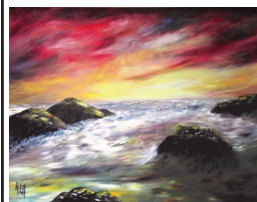

## La mairie vous informe (suite)

### Horaires de la Toussaint - Déchetteries

**Samedi 1<sup>er</sup> novembre 2014**

**SPERNOT** : ouvert de 9h30 à 12h30 et de 13h30 à 18h.

**VERN / LAVALLOT / MESCOUEZEL / TOULL-AR-RANNIG** : ouvert de 9h30 à 12h00.

### Permanence du conciliateur de justice

Permanence du conciliateur de justice tous les lundis après-midi de 14h à 17h. M. QUINIOU reçoit **uniquement sur rendez-vous** pris à l'accueil de la mairie au 02.98.07.61.52. (code 5).

### Infos transports

**Réseau BIBUS** : le guide et le plan du réseau « Edition septembre 2014 » valables du 01/09/2014 au 05/07/2015 sont disponibles à l'accueil de la mairie. Le CCAS est à votre disposition pour ouvrir vos droits aux cartes **Tempo** (quotient familial < 454 €) et **Rytmo** (quotient familial < 674 €) établies **sur présentation du quotient familial**. Pour information, la validité des forfaits mensuels Tempo et Rytmo couvrira désormais la période allant du 8 au 7 du mois suivant.

**Réseau Penn ar Bed** : le Conseil Général du Finistère a mis en place depuis 1998, une tarification spécifique destinée à favoriser l'accès des Finistériens aux transports collectifs sur le département. Les bénéficiaires peuvent se déplacer avec une carte, valable 6 mois, sur les lignes régulières interurbaines à l'intérieur du département. **Sont concernés** : les bénéficiaires du RSA, les demandeurs d'emploi dont le montant des indemnités chômage est inférieur à 80% du SMIC net mensuel, les allocataires AAH, les titulaires d'un CUI (Contrat Unique d'Insertion). Un dossier est à constituer en mairie sur présentation de pièces justificatives. Pour plus de renseignements contacter le CCAS à l'accueil de la Mairie.

### Prolongation de la durée de validité des CNI

Un décret applicable au 1<sup>er</sup> janvier 2014, prévoit une durée de validité de **15 ans** des cartes nationales d'identité délivrées aux **personnes majeures**.

Pour les titres délivrés entre le **02 janvier 2004 et le 31 décembre 2013** la date de validité inscrite n'aura pas besoin d'être modifiée pour que la validité soit prolongée de 5 ans. Seules les personnes détenant une carte arrivant à expiration au 31/12/2013 doivent en effectuer le renouvellement.

Pour les personnes devant effectuer un voyage hors de l'Espace Schengen et de l'Union Européenne, dans un pays qui accepte ce document à ses frontières (Turquie, Tunisie, Maroc, Egypte notamment), les autorités étatiques ont été informées de la prolongation de la durée de validité du titre. Pour de plus amples informations, les usagers sont cependant invités à consulter le site de « **conseils aux voyageurs** » du ministère des Affaires Etrangères. Vous aurez aussi la possibilité de télécharger, sur les sites ministériels « **diplomatie.gouv.fr** » et « **interieur.gouv.fr** » un document attestant de la prolongation de la validité de votre carte nationale d'identité.

### Menus de la cantine du 03 au 07 novembre 2014



Lundi	Mardi	Jeudi	Vendredi
Salade camarguaise	Pain au levain (bio)	Potage cultivateur	Salade de maïs
Sauté de porc au chou	Tomate et gruyère	Aiguillette de poulet à la noix de coco	Lieu aux petits légumes
Quinoa (bio)	Bœuf aux carottes	Riz à l'ananas	Boullgour (bio)
Comté - poire (bio)	Pommes de terre campagnardes	Brie - kiwi (bio)	Fromage blanc à la vanille
	Yaourt brassé aux fruits		

## Enfance - Jeunesse

### Espace Jeunes

**Mercredi 5/11** : cybercommune (rdv à l'espace jeunes à 13h30).  
**Samedi 8/11** : cuisine (rdv à l'espace jeunes à 13h30, 2€/1d'jeun)  
Vous pouvez contacter l'espace jeunes pour plus de renseignements et pour les inscriptions au 02.98.07.61.83.

Les programmes des mois de novembre et décembre sont disponibles au local de l'espace jeunes et sur le site de la ville [www.mairie-guilers.fr/](http://www.mairie-guilers.fr/).

## CCAS

### Tréteaux chantants

La finale se déroule à l'Aréna le **jeudi 27 novembre**. Les places seront distribuées le mardi 18 novembre à partir de 8h30 en mairie.

### Epicerie Sociale

Ouverture : **mercredi 12 novembre** : de 11h à 12h / 14h à 15h30 et le **jeudi 13 novembre** : de 9h30 à 11h..

### Banque alimentaire

Les **28 et 29 novembre** a lieu la collecte de la banque alimentaire dans les magasins de Guilers (Aldi, Carrefour express et Leclerc). Comme chaque année, nous faisons appel aux bénévoles. Si vous souhaitez nous aider en effectuant une permanence dans les magasins de la commune, vous pouvez contacter le secrétariat du CCAS.

*Nous vous attendons nombreux.*

## Urbanisme/Voirie



### Réfection des enrobés sur la R.D.5 du giratoire de Coat Mez au giratoire du parc des Expositions (sens GUILERS BREST)

Le Conseil Général du Finistère nous informe que dans le cadre des travaux cités ci-dessus, la circulation des véhicules sera modifiée du **lundi 03 au jeudi 07 novembre 2014 inclus** dans la section précitée. Les véhicules circulant de GUILERS vers BREST seront basculés sur la voie rapide du sens BREST GUILERS.

### Enquête publique

#### Projet de désaffectation en vue d'une cession, d'un chemin rural reliant Coat ty Ogant à la vallée du Tridour :

Une enquête publique d'une durée de 15 jours, relative au projet de désaffectation en vue de la cession à l'exploitant des carrières de Kerguillo, d'un chemin rural reliant Coat ty Ogant à la vallée du Tridour, a été ouverte par Monsieur le Maire. L'enquête se déroulera en mairie, du 03 novembre au 17 novembre 2014 inclus. Monsieur Jean-Yves GALLIC, commissaire-enquêteur, tiendra deux permanences en mairie, le **lundi 03 novembre** de 9h00 à 12h00, et le **lundi 17 novembre** de 14h00 à 16h00. Le dossier d'enquête pourra être consulté aux jours et heures habituels d'ouverture de la mairie ainsi que sur le site de la mairie : [www.mairie-guilers.fr](http://www.mairie-guilers.fr)

Pendant la durée de l'enquête, les observations pourront être consignées sur le registre d'enquête ouvert à cet effet, déposé en mairie. Elles pourront également être transmises à l'attention de Monsieur le Commissaire-enquêteur, par écrit, en les adressant en mairie, ou par courriel à l'adresse suivante : [ville@mairie-guilers.fr](mailto:ville@mairie-guilers.fr)

## Urbanisme/Voirie (suite)

### Demande de permis de construire :

- ♦ DIAS David, 75, rue Berthe Sylva - maison individuelle.

### Permis de construire accordé :

- ♦ ABIVEN André, Le Candy - réagencement et extension habitation.

### Permis de construire modificatif accordé :

- ♦ CASTEL Yannick, 135, rue Gustave Eiffel - abris de jardin.



### Tournées de voirie

L'équipe municipale, accompagnée des techniciens de Brest Métropole Océane, effectuera la **visite annuelle de la voirie urbaine le vendredi 28 novembre 2014** et la **visite annuelle de la voirie rurale le vendredi 12 décembre 2014**. Les personnes ayant des problèmes à signaler dans ce domaine sont invitées à les déclarer à l'accueil de la mairie au plus tard le vendredi 21 novembre pour la voirie urbaine et le vendredi 05 décembre pour la voirie rurale.

## Vie associative

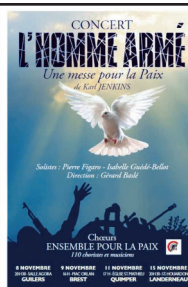

La chorale **Choeurs ensemble pour la paix**, créée dans le but de donner des concerts lors des commémorations de la Grande Guerre, **se produira à Guilers (centre socio-culturel de l'Agora) le 8 novembre à 20h30, à Brest (salle Mac Orlan) le 9 novembre à 16h00, (à Quimper - église St Mathieu - le 11 novembre à 17h00 et à Landerneau - église St Houardon - le 15 novembre à 20h30)**. Cette formation de 110 choristes, 16 musiciens professionnels et 3 solistes, sous la direction de Gérard Basle, interprétera une œuvre du compositeur gallois Karl Jenkins « L'Homme Armé, une Messe pour la paix ». Une chorale d'enfants de Guilers, Plouzané et Brest interviendra en première partie de concert les 8 et 9 novembre.

**Réservations** : vente de billets à Guilers les 30 et 31 octobre, de 9h à 12h (Leclerc) ; le 3 novembre de 15h30 à 17h30 (à la mairie) ; le 4 novembre de 10h à 12h et 17h30 à 19h00 (à l'Agora).

Concert du 8 novembre : ouverture de la billetterie sur place (Guilers - Agora) à 19h30.

Site Internet : <http://sites.google.com/site/choeursensemblepouirlapaix/>

## Association Nationale du Souvenir Français

### « Commémoration du centenaire de la première guerre mondiale 96<sup>ème</sup> quête nationale du Souvenir Français Le 1<sup>er</sup> novembre

Comme chaque année, l'Association Nationale du Souvenir Français, chargée d'entretenir les tombes des " Morts pour la France " et les monuments qui perpétuent leur souvenir, fait appel à la générosité des habitants de Guilers.

En 2013, les 595.000 € récoltés au niveau national, ont permis d'aider à la préservation et à l'entretien de 130 000 tombes et de plus de 300 monuments, comme cela a été le cas pour le monument aux morts de Guilers par l'intermédiaire du comité de Guilers.

Chaque don, même le plus modeste, ne serait-ce que d'un euro, permet de contribuer à l'une de ces actions menées quotidiennement par les membres du Souvenir Français.

Ce devoir de mémoire, et de transmission des valeurs patriotiques, se décline également par les témoignages des anciens et par des conférences dans les écoles, collèges et lycées.

Près de 1 000 actions pédagogiques ont été réalisées dont 269 voyages de classe sur les champs de bataille 1914-1918, sur les plages du débarquement ou sur les lieux symboliques de l'histoire combattante de notre pays, où nos soldats d'hier sont morts pour notre liberté d'aujourd'hui.

## Vie associative (suite)

### Guilers Accueil

**Mardi 4 novembre** : patchwork, tricot, calendrier de l'Avent.

**Jeudi 6 novembre** : marche, chiffres et lettres, jeux de société.

Pensez à vous inscrire sur les listes pour le repas du **jeudi 20 novembre** et pour le repas couples le **samedi 29 novembre**.

Contact : Mme GOARZIN Brigitte - 02.98.07.50.21.



### L'Agora

Dans le cadre du mois de la santé, l'Agora vous propose une conférence / débat sur « La souffrance psychique des adolescents et des jeunes adultes », le **vendredi 14 novembre** à 20h30. Prévention des troubles des conduites alimentaires par le Docteur Stéphanie MONTAVON, service de psychiatrie universitaire CHRU de Brest et prévention des conduites suicidaires par le Docteur Marine RIOU, psychiatre à l'unité Anjela Duval du CHRU de Brest. Gratuit et ouvert à tous.

**Ludothèque (Yakajouer)** : soirée Halloween le **vendredi 31 octobre** à partir de 18h30. Viens déguisé si tu le souhaites et apportes ton pique-nique !

Venez vous amuser en famille ! Horaires d'ouverture : mardi de 16h00 à 18h00 ; mercredi de 14h00 à 18h00 ; samedi de 14h00 à 17h00.

**Marché de Saint Renan** : sortie en mini bus le **samedi 8 novembre**. Priorité aux personnes de plus de 60 ans, sans voiture. Départ de l'Agora à 9h30, retour vers 11h30. Participation : 1 €. **Inscription obligatoire**, sortie limitée à 8 places.

### Club Emeraude

Le Club Emeraude de Guilers organise le **dimanche 9 novembre** un thé dansant, à partir de 14 h à l'espace Pagnol, ouvert à tous, animé par Chris Music.

Réservations : 02.98.07.48.04 ou 02.98.07.54.37

### FNACA

Election du nouveau bureau le **lundi 3 novembre**, salle de l'Agora à 17h30.

Permanences : le samedi 8/11 et le samedi 15/11, de 10h à 12h (remise des cartes et pour tout ce qui concerne les anciens d'AFN).

### ASSOCIATION PATRIOTIQUES

(ACPG/FNACA/Officiers Mariniers/Souvenir Français)

#### Cérémonie du 11 novembre 2014

Rassemblement devant la mairie à 10h45, puis direction le monument aux morts en cortège avec les portes drapeaux et le piquet d'honneur à 11h : dépôt de gerbe, sonnerie aux morts, minute de silence, hymne national, lecture des messages, remise de décorations (par Monsieur Le Maire), vente de bleuets sur la voie publique et vin d'honneur offert par la municipalité.



### AFM Téléthon

Après un vide-greniers réussi, nous vous donnons rendez-vous le **vendredi 7 novembre à 20h30** à l'Agora, pour un concert avec les deux groupes rock : Emlyn et Tom Chicago. Ambiance "cabaret" avec une petite piste de danse. Bar sur place. Entrée 5€. Gratuit moins de 12 ans. Les bénéfices seront reversés en intégralité à l'AFM Téléthon. (02.98.07.69.78)

## Sport

### Amicale Laïque - Section cyclotourisme

**Dimanche 26 octobre** : circuit n° 36.  
G1-G2. Départ 9h00. Distance 68 kms.  
G3. Départ 9h00. Distance 64 kms.

## Sport

### Iroise Athlétisme

**Marche Nordique** : **dimanche 2 novembre** à 9h30 au parking " Kerlidien " en haut du bois de Kéroual, route de Kerval, et non à la Croix-Rouge.

**Foulées du Diabète et Cross de Guilers** : **dimanche 9 novembre** : randos et cross populaires pour la recherche sur le Diabète insulino - dépendant. Les inscriptions sont possibles dans les magasins Intersport de Carrefour et Kergaradec, ainsi qu'à l'Agora. Les randos et cross se déroulent en matinée, et les départs se font du complexe L. Ballard à partir de 10h00. L'inscription est de 5 € par personne. Des ravitaillements sont prévus. Le plus grand nombre de participants est souhaité et espéré. L'après-midi, toutes les courses de catégories à partir de 12h30.

### AS Guilers

**Programme du week-end du 1<sup>er</sup> novembre** : **vendredi 31 octobre** : vétérans, reçoivent l'ASPTT Brest, match à 20h30.

**Samedi 1<sup>er</sup> novembre** : U17 « A », U 17 « B », groupement avec Milizac, voir convocations ; U15 « A », U15 « B », U15 « C », repos ; U13 « A », U13 « B », U13 « C », repos ; U11 « A », U11 « B », U11 « C », U11 « D », repos ; U9, U8, U7, U6, repos.

**Dimanche 2 novembre** : **loisirs**, se déplacent à St Renan, match à 10H00 ; **seniors « A »**, se déplacent à la Cavale Blanche, match à 15H00 ; **seniors « B »**, reçoivent le FC Lampaulais, match à 15H00 ; **seniors « C »**, se déplace à la Cavale Blanche, match à 13H00.

#### INFORMATIONS

Le repas du club se tiendra le **lundi 10 novembre** à la Chaloupe à Lampaul Plouarzel, transport en car, inscriptions jusqu'au 31 octobre 2014 ; consulter le site de l'AS G : <http://www.asguilers.fr/>

## Vie Commerciale

**Carrefour Express** : ouverture du magasin le **samedi 1er novembre** de 9h à 19h30 en continu.

### Installation d'un nouvel artisan électricien

Nicolas UZEL, propose ses services pour tous vos travaux électriques.

Particuliers et professionnels.

Dépannage 6/7 jours, maintenance, installation, remise en conformité, courant fort, réseau informatique.

unelec.entreprise  
unelec.entreprise@hotmail.com  
ELECTRICITE GENERALE

Uzel Nicolas  
06.30.82.15.32

- Dépannage
- Maintenance
- Installation
- courant fort
- réseau informatique

## Vie paroissiale

### Ensemble paroissial

Messe tous les jeudis matin à 9 heures à Guilers.

**Samedi 1<sup>er</sup> novembre** : Fête de la Toussaint - messe à 10h30 à Guilers, Locmaria et Plouzané.

**Prière pour les défunts** à 14h30 à Guilers, 15h à Locmaria et Plouzané.

**Dimanche 2 novembre** : une seule messe à 10h30 à Plouzané.

**Samedi 8 novembre** : messe à 18h à Guilers.

## Divers

### Collectif des riverains du Styvel et Kerloquin

Une réunion d'information, relative aux deux projets d'installation de stockage de déchets inertes sur la commune, aura lieu

le **mardi 4 novembre**  
à 20h30 à la salle Gauguin.